

第60回日本熱帯医学会大会開催概要

1. 大会長

山城 哲(琉球大学大学院医学研究科細菌学講座・教授)

2. 会 期

2019年11月8日(金)－10日(日)

※8日は、サテライトイベント・市民公開講座のみとなります。

3. 会 場

沖縄コンベンションセンター

〒901-2224 沖縄県宜野湾市真志喜4-3-1

4. 大会テーマ

「一歩先への熱帯医学：フィールド、ベンチ、イン・シリコ」

One Step Ahead in Tropical Medicine：Field, Bench, In-Silico

5. 事務局

琉球大学大学院医学研究科 細菌学講座

〒903-0215 沖縄県中頭郡西原町字上原207

TEL：098-895-1126 FAX：098-895-1408

6. 学会関連行事

○編集委員会

11月8日(金) 12：15～13：15 会議棟B 会議場B2

○理事会

11月8日(金) 13：30～16：30 会議棟B 会議場B2

○評議員会

11月9日(土) 11：45～13：15 会議棟A 会議場A2

○総会

11月9日(土) 13：20～14：10 会議棟A 会議場A1

○授賞式・受賞講演

11月9日(土) 14：10～16：10 会議棟A 会議場A1

○懇親会

11月9日(土) 18：30～20：00 会議棟A 会議場A1

7. その他の関連イベント

○市民公開講座「宜野湾市に医学部、大学病院がやってくる！」

－琉球大学医学部・附属病院の移転とは－

講演者：和田 敬悟(宜野湾市副市長)

石田 肇(琉球大学医学部長)

大屋 祐輔(琉球大学理事、附属病院長)

11月8日(金) 16：30～18：00 会議棟A 会議場A1

○サテライトイベント「第57回レプトスピラ・シンポジウム(日本レプトスピラ研究会)」

11月8日(金) 12：30～17：30 会議棟A 会議場A2

○熱帯医学研究会学生集会

11月9日(土) 14：30～16：10 会議棟B 会議場B3・4

第60回日本熱帯医学会大会 プログラム委員・準備委員

プログラム委員

| | | |
|-----|------------|--------------------|
| 委員長 | 小林 潤 | 琉球大学医学部保健学科 |
| | トーマ・クラウディア | 琉球大学大学院医学研究科 |
| | 野中 大輔 | 琉球大学医学部保健学科 |
| | 山城 哲 | 琉球大学大学院医学研究科 |
| | 濱野真二郎 | 長崎大学熱帯医学研究所 |
| | 橋爪 真弘 | 長崎大学熱帯医学研究所 |
| | 和田 崇之 | 長崎大学熱帯医学研究所 |
| | 金子 聰 | 長崎大学熱帯医学研究所 |
| | 石上 盛敏 | 国立国際医療研究センター |
| | 河津信一郎 | 帯広畜産大学 |
| | 宮城 啓 | 三菱重工業人事労政部健康管理センター |
| | 齊藤(小畑)麻理子 | 東北大学大学院医学研究科 |

準備委員

| | | |
|--|-------|---------------|
| | 比嘉 直美 | 琉球大学大学院医学研究科 |
| | 岩下 華子 | 琉球大学大学院医学研究科 |
| | 児玉 光也 | 琉球大学医学部保健学科 |
| | 諸 志華 | 琉球大学大学院医学研究科 |
| | 宮城なつき | 琉球大学大学院保健学研究科 |
| | 上原真名美 | 琉球大学大学院保健学研究科 |
| | 辻 和歌子 | 琉球大学大学院保健学研究科 |
| | 野口 祐子 | 琉球大学大学院保健学研究科 |

大会日程表

2019年11月8日（金） （大会1日目）

| | 第1会場 A棟 A1 | 第2会場 A棟 A2 | ポスター会場 B棟 B2 |
|-------|--------------------------|---|-----------------|
| 8:00 | | | |
| | | | |
| | | | |
| 9:00 | | | |
| | | | |
| | | | |
| 10:00 | | | |
| | | | |
| | | | |
| 11:00 | | | |
| | | | |
| | | | |
| 12:00 | | 12:00-12:30 サテライトイベント 受付 | 12:15-13:15 |
| | | 12:30-17:30 | 編集委員会 |
| 13:00 | | | |
| | | | |
| | | | |
| 14:00 | | | 13:30-16:30 |
| | | | |
| | | | |
| 15:00 | | サテライトイベント 第57回レプトスピラ・シンポジウム 日本レプトスピラ研究会 | 理事会 |
| | | | |
| | | | |
| 16:00 | 16:00-16:30 市民公開講座 受付 | | |
| | 16:30-18:00 | | |
| 17:00 | 市民公開講座 | | |
| | | | |
| | | | |
| 18:00 | | | |
| | | | |
| | | | |
| 19:00 | | | |

2019年11月9日（土） （大会2日目）

| | 第1会場 A棟 A1 | 第2会場 A棟 A2 | 第3会場 B棟 B3・4 | ポスター会場 B棟 B2 | 展示会場 ドリンクコーナー B棟 B5・6 | 受付 A棟 ホワイエ |
|-------------|---|---|--|--------------------------------------|-----------------------------|---------------|
| 8:00 | | | | | | |
| 9:00 | 9:00-9:05 開会式 | | | | | 8:30-17:00 |
| 9:05-10:10 | English 基調講演 | | | 9:00-12:00 ポスター 貼付 | 9:00-17:00 企業展示 | 受付 |
| 10:20-11:40 | English シンポジウム S1 一歩先への臨床研究 | 10:20-11:40 ワークショップ W1 熱帯医学と渡航医学 | | | | |
| 11:45-13:15 | | 評議員会 | | 12:00-18:20 ポスター 掲示 | | |
| 12:00-13:00 | ランチョンセミナー 共催：武田薬品工業株式会社 | | | | | |
| 13:20-14:10 | 総会 | | | | | |
| 14:10-14:30 | 授賞式 | | | | | |
| 14:30-16:10 | 受賞講演 | | 14:30-16:10 熱帯医学研究会 学生集会 | | | |
| 16:20-17:20 | | 16:20-17:20 ワークショップ W2 第6回熱帯医学 男女共同参画 | 16:20-18:00 English ワークショップ W3 Approach for the final target of major infectious diseases control and maternal and child health | | | |
| 17:20-18:20 | | | | 17:20-18:20 ポスター セッション | | |
| 18:30-20:00 | 懇親会 | | | 【奇数】 17:20-17:50 【偶数】 17:50-18:20 | | |
| 20:00 | | | | | | |

2019年11月10日（日） （大会3日目）

| | 第1会場 A棟 A1 | 第2会場 A棟 A2 | 第3会場 B棟 B3・4 | ポスター会場 B棟 B2 | 展示会場 ドリンクコーナー B棟 B5・6 | 受付 A棟 ホワイエ |
|-------|--|--|--|-----------------------------------|-----------------------------|-------------------------|
| 8:00 | | | | | | |
| 9:00 | 9:00-10:00 English シンポジウム S2 一歩先への基礎研究 | 9:00-10:00 ワークショップ W4 グローバルヘルス戦略の 多様性と統合・連携 | 9:10-10:00 ワークショップ W5 一般演題(口頭発表) フィールド | 9:00-14:00 ポスター 掲示 | 9:00-15:00 企業展示 | 8:30-14:00 受付 |
| 10:00 | 10:10-11:10 English シンポジウム S3 フィールドからイン シリコを経て、可視化へ | 10:10-11:30 ワークショップ W6 第14回 症例から学ぶ 熱帯感染症 | 11:10-12:00 ワークショップ W7 一般演題(口頭発表) ベンチ | | | |
| 12:00 | 12:00-12:40 ミニランチョンセミナー 共催：栄研化学株式会社 | | | | | |
| 13:00 | | 12:40-14:00 English ワークショップ W8 JAGntd: 日本のNTD研究 ネットワークの展望 | 13:00-13:50 ワークショップ W9 一般演題(口頭発表) イン・シリコ | | | |
| 14:00 | 14:00-15:00 シンポジウム S4 琉球・沖縄をめぐる 「感染症アーカイブズ」の 構築と利用の可能性 | | | 14:00-15:00 ポスター 撤去 | | |
| 15:00 | 15:00-15:10 閉会式 | | | | | |
| 16:00 | | | | | | |
| 17:00 | | | | | | |

会場へのアクセス

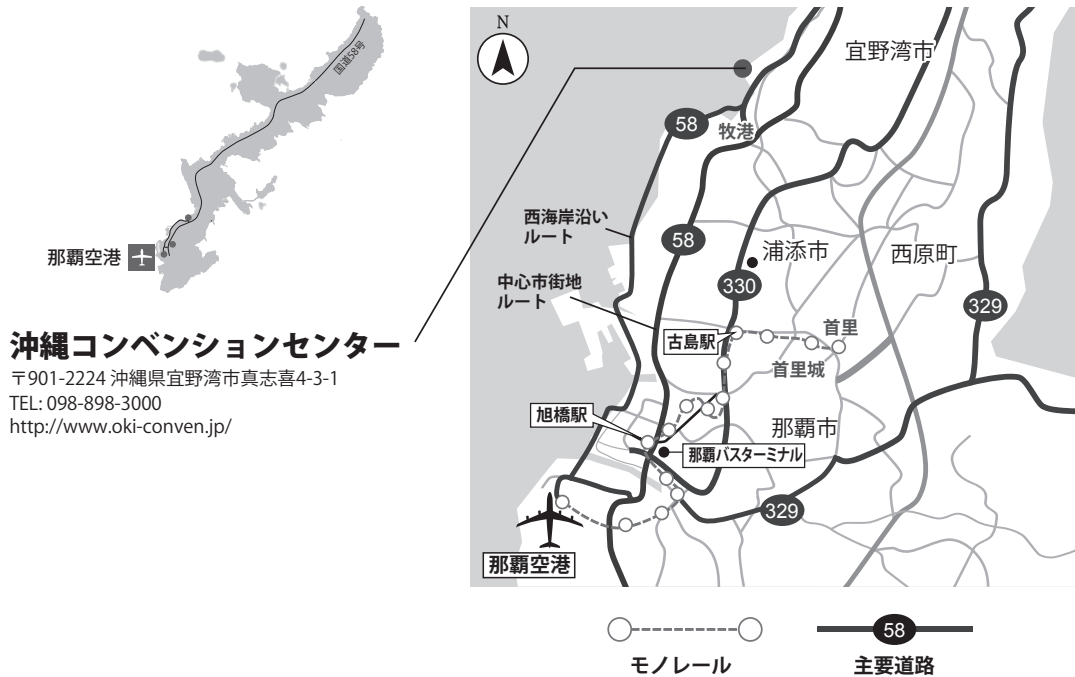

タクシーをご利用の場合

(注) 料金や所要時間は交通事情により大きく異なることがあります。

- 那覇空港から約40分(約3,500円)・那覇市内から約30分(約3,000円)

バス・モノレールをご利用の場合

(注) 所要時間は交通事情により大きく異なることがあります。土日祝日は便数が少なく運行されます。

• 那覇空港からバス

空港3番乗場から那覇バスターミナル経由沖繩コンベンションセンター前バス停まで約50～70分(580円) 系統番号26番(約50分)・99番(約70分)

• 那覇空港からリムジンバス

空港12番乗場からラグナガーデンホテルまで約55分(610円)(※沖繩コンベンションセンター前では停車いたしません。)ラグナガーデンホテルから徒歩約10分

• 那覇空港駅からモノレール

那覇空港駅から旭橋駅まで約11分(270円)、旭橋駅から那覇バスターミナルまで徒歩1分
那覇空港駅から古島駅まで約21分(340円)、古島駅から沖繩コンベンションセンターまでタクシーで約15分(約1,800円)

• 那覇バスターミナルからバス

沖繩コンベンションセンター前バス停まで約40～60分(540円) 系統番号26番・43番・32番・55番(約40分)・112番(約50分)・99番(約60分)
真志喜バス停まで約40～45分(540円/徒歩約11分) 系統番号20番・77番・120番(約45分/国際通り経由)・23番・29番・63番(約35分/久茂地経由)・31番(約50分/久茂地経由)

全体配置図

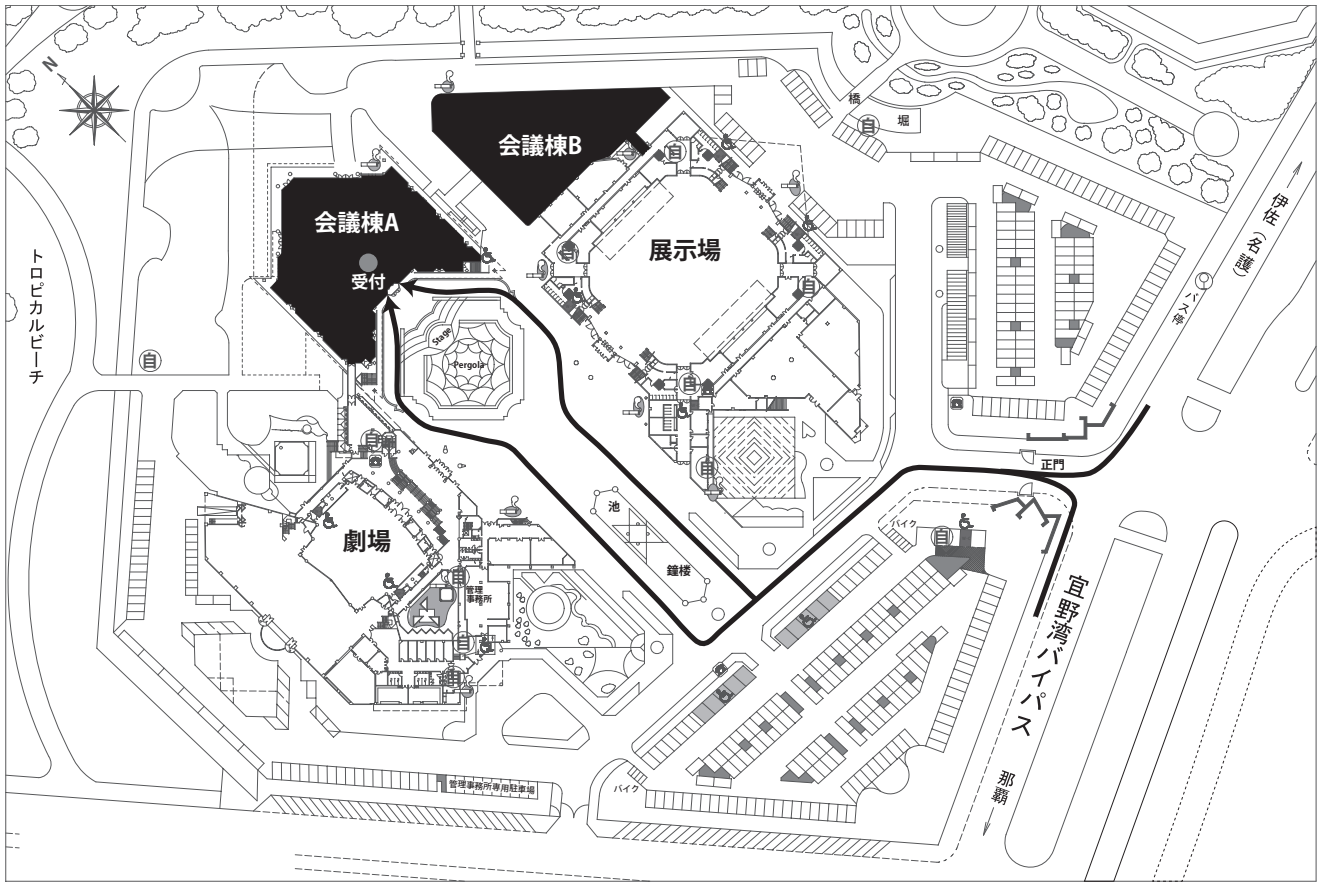

駐車場のご案内

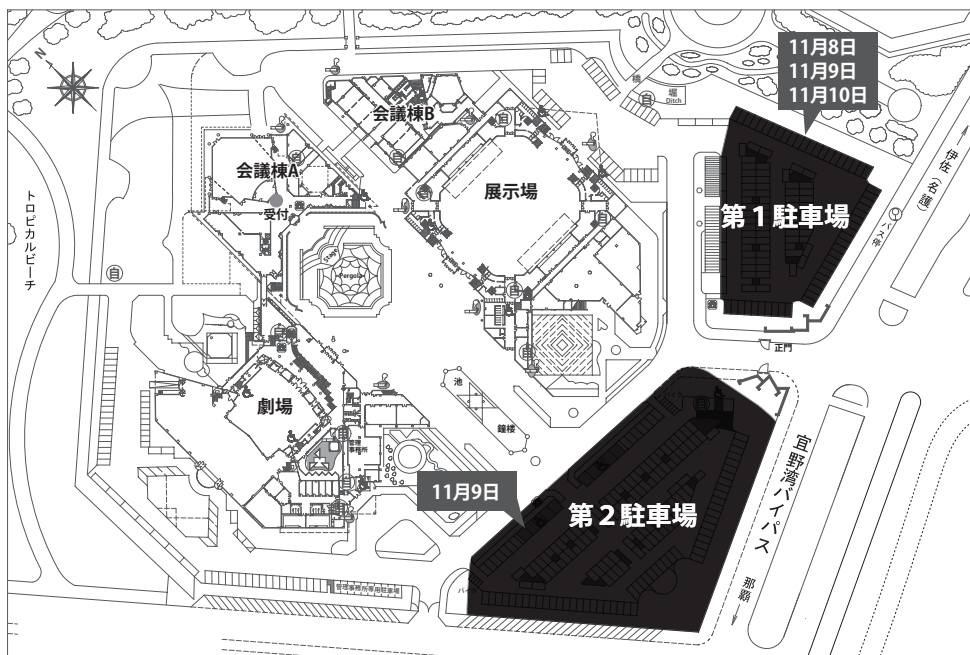

11月8日、10日は別催事があるため第2駐車場がご利用できませんので、隣接の宜野湾港マリーナの有料駐車場（1台あたり300円/日）もご利用ください。

会場のご案内

沖縄コンベンションセンター

会議棟 A

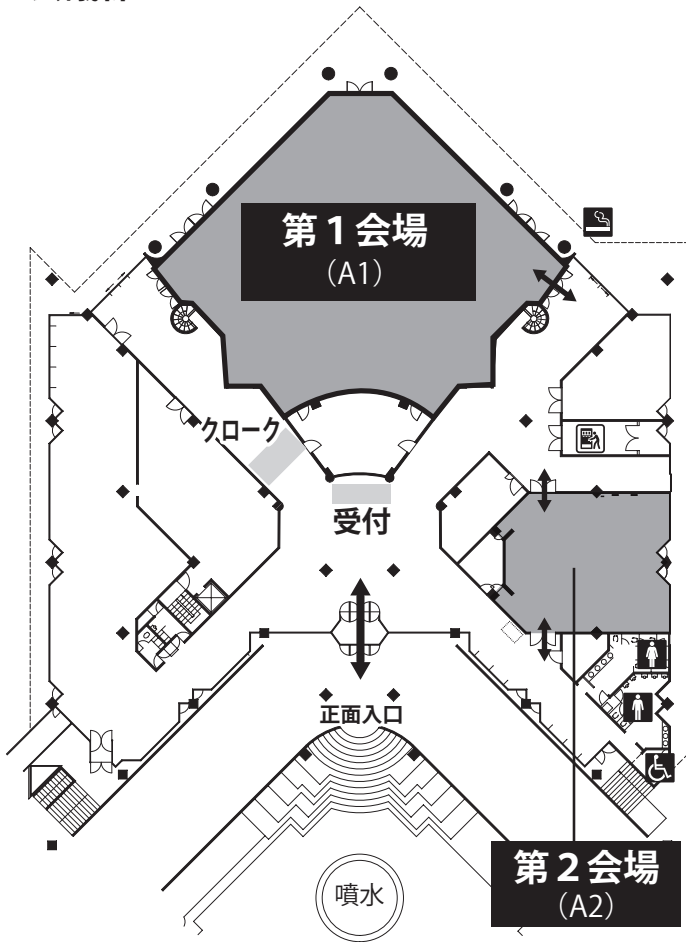

会議棟 B

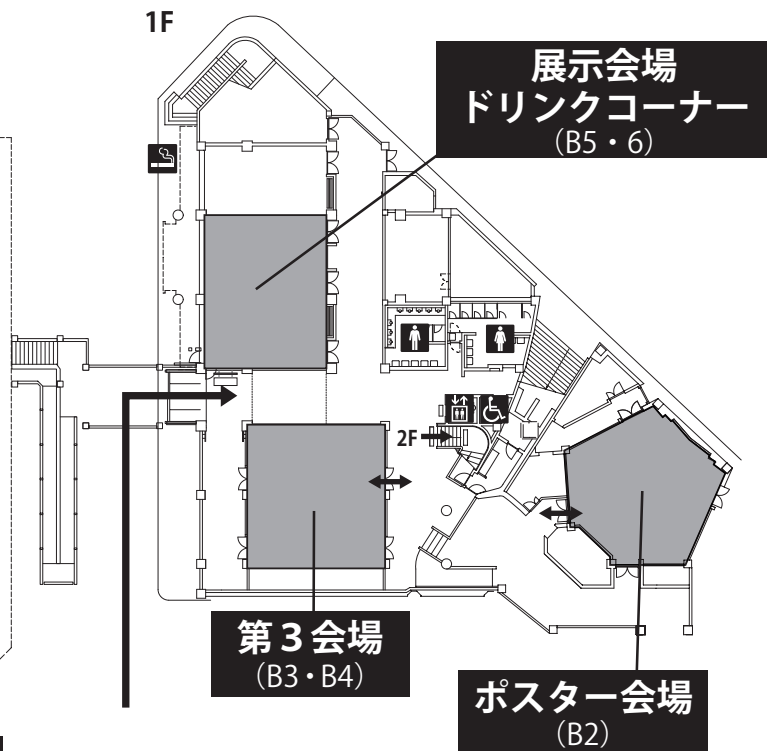

大会参加者へのご案内

1. 参加登録・受付

受付にて参加費をお支払いの上、参加証をお受け取りください。

- ・受付場所：沖縄コンベンションセンター会議棟A ロビー
- ・受付時間：11月 8日(金) 12:00～12:30 ※(サテライトイベントのみ)
11月 8日(金) 16:00～16:30 ※(市民公開講座のみ)
11月 9日(土) 8:30～17:00
11月10日(日) 8:30～14:00

2. 受付

- 1) 『事前登録』されている方：事前に参加登録された方は、受付にて名前の入ったネームカードおよびプログラム抄録集をお渡しいたします。
- 2) 『当日参加登録』の方：参加費未納の方は、当日受付で参加費を納入の上、ネームカードとプログラム抄録集をお受け取りください。ネームカードには、氏名・所属を記入してください。
- 3) ご招待の方、名誉会員、特別会員、功労会員の方：『来賓受付』にお越しください。ネームカードとプログラム抄録集をお渡しいたします。
※ネームカードは領収書を兼ねています。

3. 参加費および懇親会費(当日)

当日の大会参加費および懇親会費は以下のようになっております。

| 参加種別 | 当日参加登録 | |
|------|---------|--------|
| | 大会参加費 | 懇親会費 |
| 一般会員 | 9,000円 | 5,000円 |
| 大学院生 | 4,000円 | 2,500円 |
| 非会員 | 11,000円 | 5,000円 |

懇親会は、11月9日(土)プログラム終了後に会議棟A 会議場A1にて開催いたします。
懇親会費をお支払頂いた参加者の方には、ネームカードにマークをお付けいたします。
懇親会会場ではネームカードをお付けください。

4. プログラム・抄録集販売について

プログラム・抄録集は会場でも販売を行いますが、部数に限りがございますのであらかじめご了承ください。(一冊 1,000円)

5. 学会事務局受付

日本熱帯医学会大会では、大会期間中に年会費および新入会員の受付をいたします。会場受付にデスクを用意いたします。

6. クロークについて

お手荷物をお預けの際は、クロークをご利用ください。貴重品はお手元にお持ちください。

- ・クローク場所：沖縄コンベンションセンター 会議棟A ロビー
- ・クローク受付時間：11月 8日(金) 12:00～18:00
11月 9日(土) 8:30～18:30
11月10日(日) 8:30～15:30

※11月9日(土)の懇親会に参加される方は、懇親会前にお荷物をお引き取りください。懇親会会場内に荷物置場を用意いたしますので、ご利用ください。

7. 昼食について

11月9日(土)「ランチョンセミナー」、11月10日(日)は「ミニランチョンセミナー」を予定しております。数に限りがございますが、先着順で350名様分のお弁当をご用意しておりますので皆さま奮ってご参加ください。

なお、整理券はそれぞれのセミナー開催当日8:30より「総合受付」にて配布いたします。

8. ドレスコードについて

沖縄での開催となりますので、半袖・ノーネクタイなどの軽装(カジュアル)でのご参加を推奨いたします。

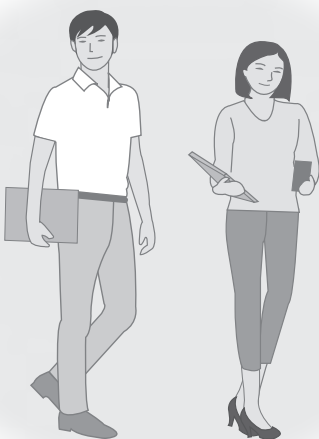

座長・発表者の先生方へのご案内

口演発表者の先生方へ

- ご発表開始時刻の45分前までに、各会場前受付にてご発表データの登録をお済ませください。
- 発表の10分前までに、会場前方の次演者席へご着席ください。
- 各ご発表時間、討論時間は下記の通りです。

| | |
|------------|-----------|
| 一般演題（口演） | 発表8分、質疑2分 |
| 上記以外のセッション | 個別に連絡済 |

- 発表中のコンピューター操作は、原則として発表者でお願いします。
- ご発表データについて
 - ・ご発表データは、USB、またはご自身のノートPCお持ち込みにてご登録をお願いいたします。（Windowsのみ）
 - ・Macをご使用の方は、ご自身のノートPCをお持ち込みください。
 - ・会場に設置するPCは、下記の仕様にてご用意いたします。
 - ◇OS：Windows10
 - ◇アプリケーション：Microsoft PowerPoint 2010、2013、2016
 - ・フォントは、Windows版Microsoft PowerPointに標準搭載されたものをご使用ください。上記指定外のフォントを使用された場合、文字、段落のずれ、文字化け、表示されないなどのトラブルが発生する可能性があります。
 - ・画面の解像度はXGA（1024×768ピクセル（4:3））です。このサイズより大きい場合、スライドの周囲が切れる可能性がありますので、画面の設定をXGAに合せてください。
 - ・動画データをご使用の場合、万一PowerPointへのリンクが切れてしまった時等の対応策として、動画・音声のオリジナルファイルもご持参ください。OS標準のWindows Media Playerで再生できる動画ファイル（WMV形式）での作成をお願いします。
 - ・ファイル名は、「セッション名_演者名.ppt」としてください。（例：シンポジウム1_山田太郎.ppt）
 - ・お預かりしましたご発表データは会期終了後に責任を持って全て消去いたします。
 - ・舞台上に講演用のマウス・ディスプレイをご用意いたします。発表時にご自身でスライドの操作をお願いいたします。
 - ・海外からの参加者を考慮し、可能な範囲で結構ですので英語も表記して頂けましたら幸いです。
- ノートPCをお持ち込みになる先生方へ

- ・発表45分前までに、ご自身で会場内にお運び頂き、会場前方オペレーター席のスタッフにPCをお渡しください。また、セッション後には、ご自身のPCのお引き取りをお願いいたします。
- ・会場内での接続コネクタはD-Sub 15pinタイプです。必ず、事前にPCの外部モニター出力端子の形状をご確認ください。
変換コネクタが必要な場合は、必ずご自身でご用意ください。
- ・Macintoshをお持ち込みの場合は、接続コネクタを必ずお持ちください。

ディスプレイ接続コネクタ
D-sub 15pin

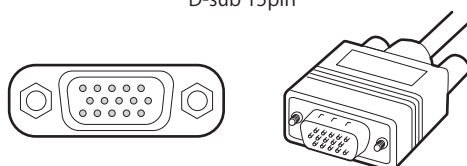

- ・ ACアダプターは必ず各自ご持参ください。
- ・ 接続トラブルなどの場合に備え、バックアップデータを必ずお持ちください。
- ・ スムーズな進行をするために、「発表者ツール」を使った発表はお控えください。
- ・ スクリーンセーバーや省電力機能でPCがスリープしないようにあらかじめ設定のご確認をお願いします。

シンポジウム、ワークショップ 座長の先生方へ

- ご担当セッションの開始時刻の10分前までに、会場前方の次座長席へご着席ください。
- 定刻通りの学会進行にご協力・ご配慮くださいますようお願いいたします。

シンポジウム・ワークショップでご発表される皆様へ

- 座長の指示に従い、発表時間を厳守してください。
- 進行は座長に一任します。

一般演題発表（口頭発表）の皆様へ

- 一般演題発表（口頭発表）では座長を設けておりません。発表者は順次、次の発表者の紹介をお願いします。最初の発表に関しましては、最後の発表者が紹介をお願いします。
- 1演題につき、発表8分・討論2分を予定しています。
- 定刻通りの学会進行にご協力・ご配慮くださいますようお願いいたします。

COIの申告及び開示について

1) 申告すべきCOI状態が無い場合

以下のような文言を発表スライドの1枚目に加える。

参考例)

| |
|---|
| <p>日本熱帯医学会大会の規定に従いCOI開示をする。 発表演題に関連し開示すべき事項は無い。</p> |
|---|

2) 申告すべきCOI状態がある場合

以下のような文言を発表スライドの1枚目に加える。

参考例)

| |
|--|
| <p>COI開示：日本熱帯医学会大会 筆頭者氏名 ○○○○ 研究責任者 ○○○○ 日本熱帯医学会大会の規定に従いCOI開示をする。 受託研究費・共同研究費：あり（XX製薬）</p> |
|--|

※詳細は学会HPにてご確認ください。

ポスター演題の皆様へ

発表者の方は、演題番号をご確認の上、指定されたパネルにポスターを掲示してください。(演題番号は事務局で準備いたします。)演題番号は大会ホームページに掲載されております。また、学会当日にお渡しします抄録集でも確認できますので、各自の演題番号をご確認ください。

ポスター演題につきまして、以下の通りご案内申し上げます。

○スケジュール

- ・ ポスター貼付時間：11月 9日(土) 9:00～12:00
- ・ ポスター掲示期間：11月10日(日) 14:00まで
- ・ ポスター撤去時間：11月10日(日) 15時までに撤去のご協力をお願いいたします。

○ポスター説明・討論時間

- ・ ポスター説明・討論時間：11月 9日(土)
ポスター番号(奇数) 17:20～17:50
ポスター番号(偶数) 17:50～18:20

○ポスター会場

- ・ 沖縄コンベンションセンター 会議棟B(会議場B2)

○発表方法について

- ・ 発表者の方は、示説時間に各ポスターパネル前で質疑応答を行ってください。なお、本大会は発表者による発表時間の割り当てはございませんので、自由にポスター説明・討論を行ってください。

○ポスター掲示について

- ・ 一般演題発表(口頭発表)の皆さまも掲示するポスターのご準備をお願いいたします。
- ・ 上記ポスター掲示時間中にご自身の演題番号が貼付されたパネルへポスターの掲示をお願いいたします。マグネット等は事務局にてご用意いたします。
- ・ ポスター撤去時間中に、ポスターの撤去をお願いいたします。なお、撤去時間後に残りましたポスターは、事務局にて破棄させていただきますので予めご了承ください。
- ・ 海外からの参加者を考慮し、可能な範囲で結構ですので英語も表記して頂けましたら幸いです。

○ポスターサイズ

- ・ ポスターパネルのサイズは幅90cm×高さ210cm、掲示スペースは幅90cm×高さ190cmです。
- ・ 運営事務局にて、左上に20cm×20cmの演題番号を貼付します。
- ・ 右上に幅70cm×高さ20cmのサイズにて演題名・演者名・所属をご用意ください。

